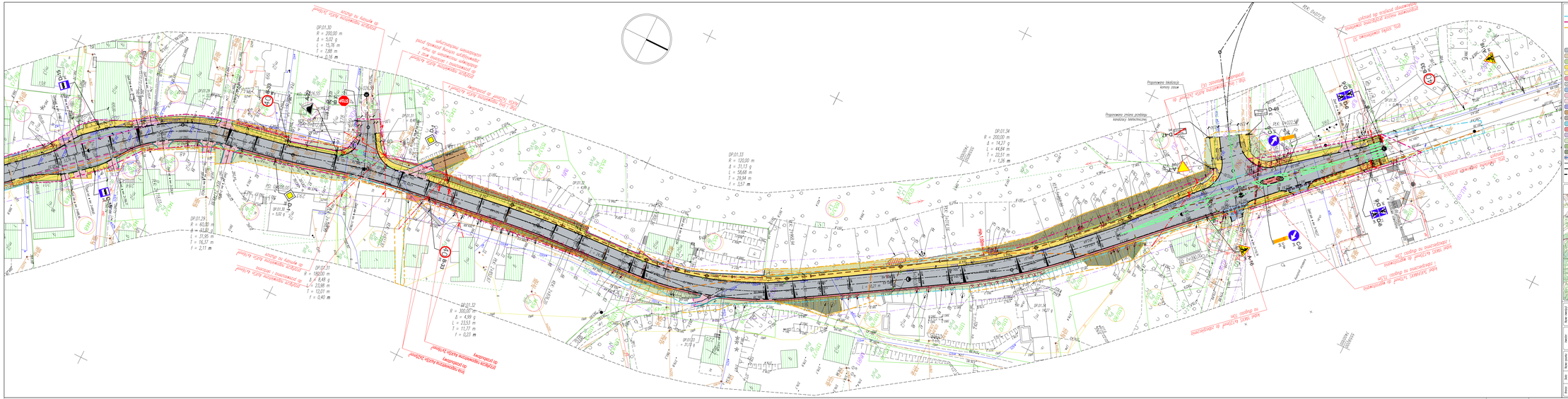
DP.01.30
R = 200,00 m
Δ = 5,07 g
L = 15,76 m
T = 7,88 m
f = 0,16 m
DP.01.31
R = 600,00 m
Δ = 8,48 g
L = 23,98 m
T = 12,01 m
f = 0,40 m
DP.01.32
R = 300,00 m
Δ = 4,99 g
L = 23,53 m
T = 11,77 m
f = 0,23 m
DP.01.33
R = 120,00 m
Δ = 21,13 g
L = 58,68 m
T = 29,94 m
f = 3,57 m
DP.01.34
R = 200,00 m
Δ = 14,27 g
L = 44,64 m
T = 22,51 m
f = 1,26 m
DP.01.29
R = 40,00 m
Δ = 44,82 g
L = 31,66 m
T = 16,37 m
f = 2,11 m
DP.01.35
R = 500 g
Prognozowana lokalizacja komory zasuwowej
Prognozowana zmiana przebiegu kanalizacji teletechnicznej
D-46
D-47
D-48
D-49
D-50
D-51
D-52
D-53
D-54
D-55
D-56
D-57
D-58
D-59
D-60
D-61
D-62
D-63
D-64
D-65
D-66
D-67
D-68
D-69
D-70
D-71
D-72
D-73
D-74
D-75
D-76
D-77
D-78
D-79
D-80
D-81
D-82
D-83
D-84
D-85